



MINISTERO DELLE FINANZE
DIREZIONE GENERALE DEL CATASTO E DEI SERVIZI TECNICI ERARIALI

Lire
20

NUOVO CATASTO EDILIZIO URBANO

(R. DECRETO-LEGGI N. 1161 DEL 26.10.1961)

Località dell'immobile situato nel Comune di **BOLOGNA** Via *Riva di Reno*
n. *1* Istituto Autonomo Case Popolari della prov. di Bologna
Allegata alla dichiarazione presentata all'Ufficio Tecnico Erariale di **BOLOGNA**

carta di Proprietà della ditta Soprintendente

1000

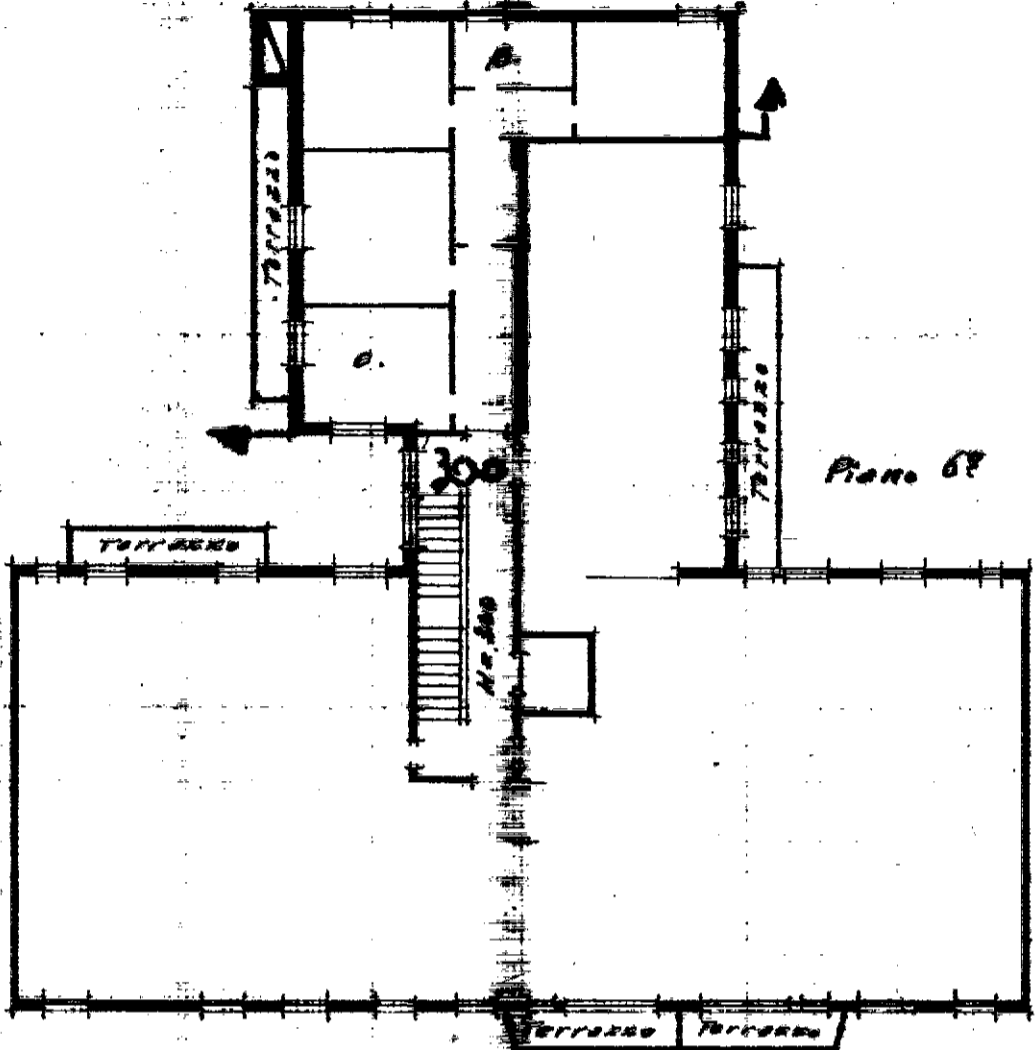

Piano 68

Via Riva di Reno

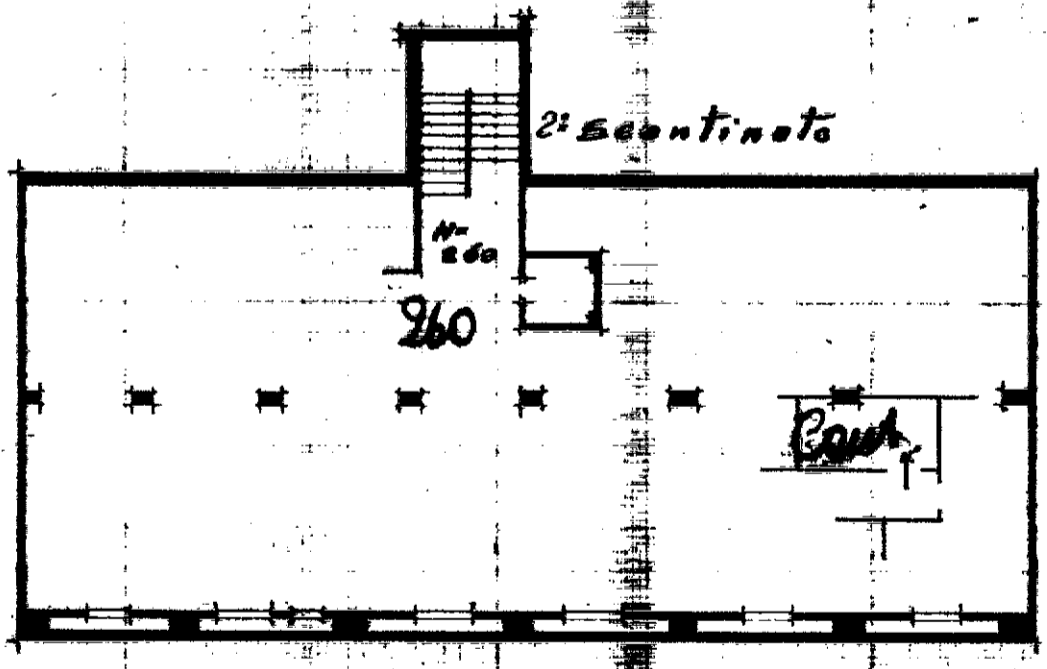

2° scontinato

ORIENTAMENTO



SCALA DI 1:1000

SPAZIO RISERVATO PER LE ANNOTAZIONI D'UFFICIO

DATA 6-6-1962

PROT. N° 16967

FOGLIO	MAPP.	SUB.
157	340	32

ACCETTABILE

340/32

Compilata dal Geom.
Zucchelli R. Medea
Iscritto all'Albo de
della Provincia di
- 4 6711 1067
DATA
Firma: *Zucchelli*

